

**ESTADO ACTUAL**

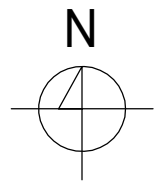

**PROPUESTA DE SUBDIVISION**

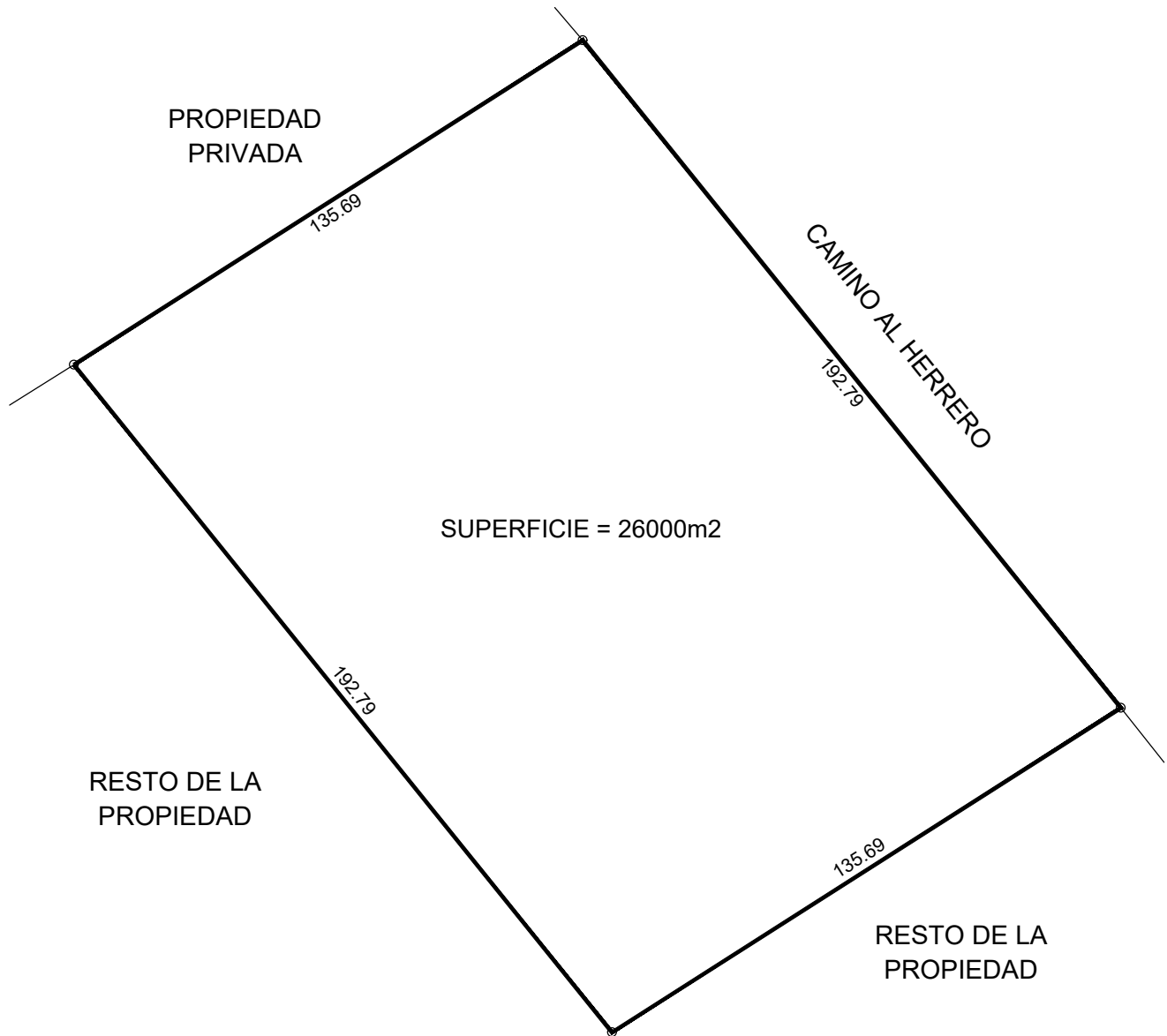
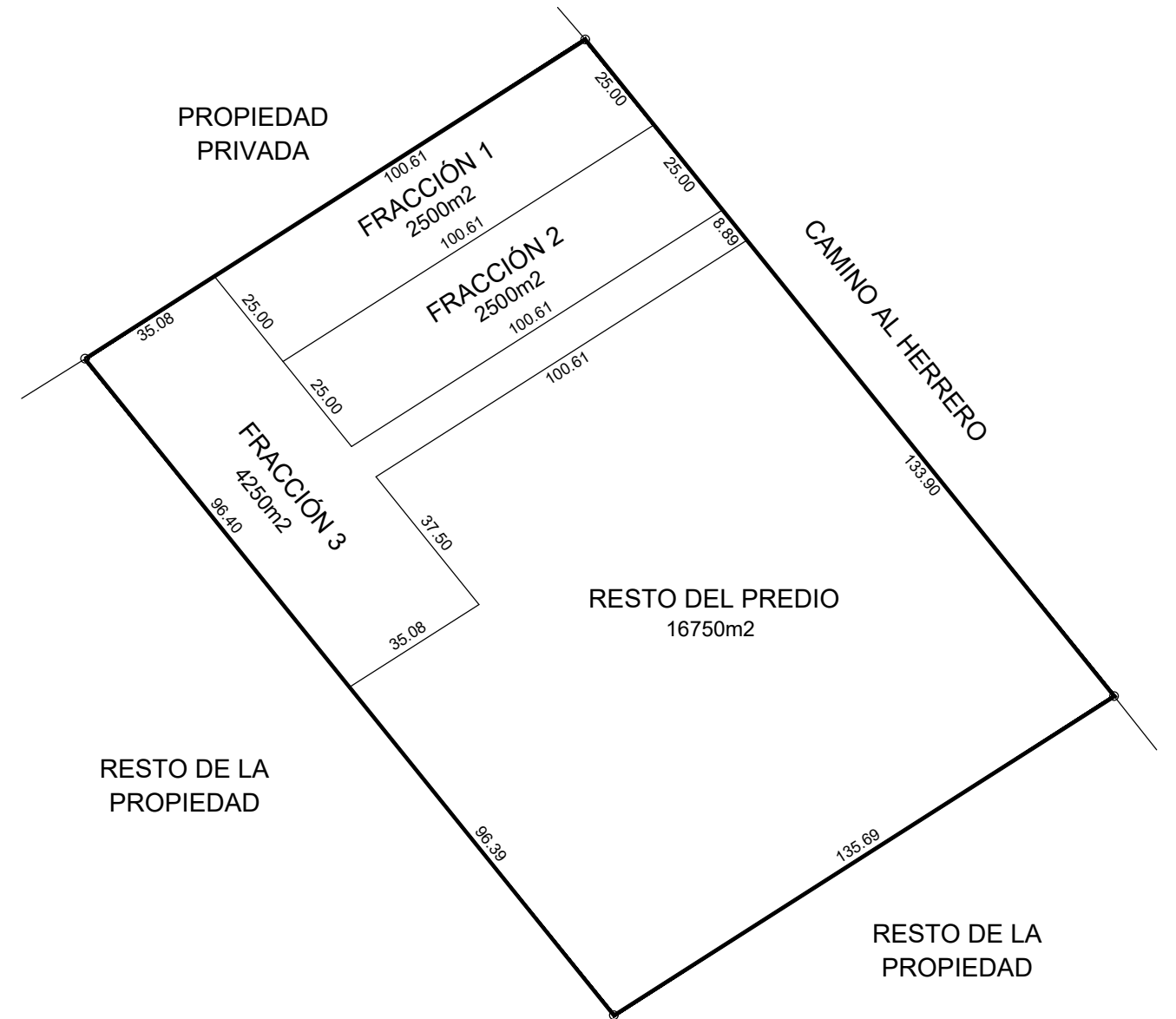

**CUADRO DE CONSTRUCCIÓN**

LADO EST - P.V.	AZIMUT (GGG/MM/SS.SSS)	DISTANCIA (m.)	COORDENADAS UTM (m.)		CONVERGENCIA (GGG/MM/SS.SSS)	FACTOR DE ESCALA LINEAL
			X	Y		
1 - 2	141/08/47.251	192.79	338302.950	2295868.294	-0/33/01.943	0.99992288
2 - 3	237/27/25.977	135.69	338423.891	2295718.161	-0/33/00.320	0.99992287
3 - 4	321/08/47.251	192.79	338309.509	2295645.171	-0/33/01.653	0.99992334
4 - 1	57/27/25.977	135.69	338188.568	2295795.304	-0/33/03.276	0.99992335

**CROQUIS DE LOCALIZACIÓN**

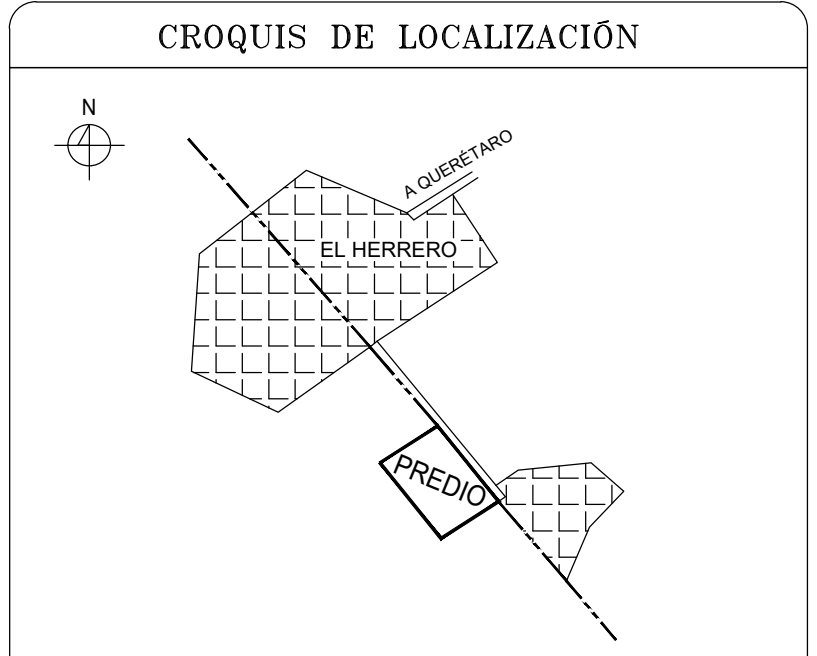

ESCALA 1:1500  
ACOTACIONES EN METROS

**IDENTIFICACIÓN GEOGRÁFICA**

ESTADO: GUANAJUATO  
 MUNICIPIO: SAN MIGUEL DE ALLENDE  
 POBLADO: EL HERRERO  
 PREDIO: FRACCIÓN DE LA FRACCIÓN "D" DEL PREDIO DENOMINADO LA PALMITA  
 CLAVE CATASTRAL: 11-001-003-01-0228-300-100-00001-00-0000

**CUADRO DE AREAS**

TIPO	SUP. m2
FRACCIÓN 1	2500.00
FRACCIÓN 2	2500.00
FRACCIÓN 3	4250.00
RESTO DEL PREDIO	16750.00
<b>TOTAL</b>	<b>26000.00</b>

**PROPIETARIO**

SERGIO ARTURO ALFARO GARCÍA

**PERITO**

\_\_\_\_\_